2019年度東北大学 工学部オープンキャンパス

＼女子学生のためのミニフォーラム／

工学にかける私の夢

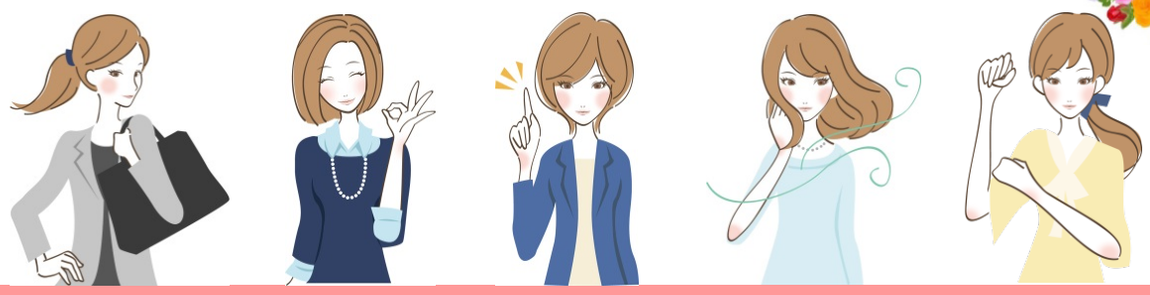

日時

7/30（火）・7/31（水） 9:15~10:45

スケジュール（両日共通）

※途中入退場**可能**です。

09:15-9:20	ALicE紹介
09:20-9:40	講演①
09:40-10:00	講演②
10:00-10:30	各学科の女子学生とのクロストーク
10:30-10:45	質疑・応答

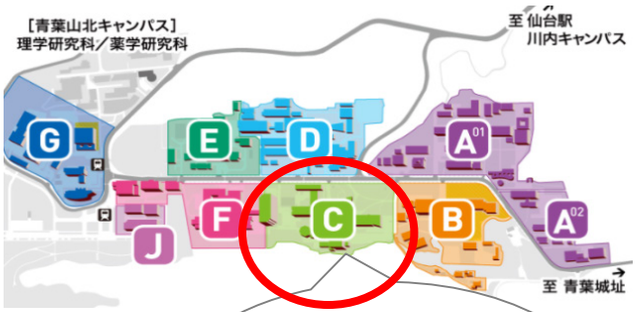

11:00～ 終了後も別会場（４階 中会議室）にて懇談会をご用意しております！

場所

工学研究科・工学部
中央棟 2階 大会議室

＼待ってるたぬ／

＼ここ！／

保護者や学校の先生、男性のご参加もお待ちしております！

7/30(火) 講演

①「材料の研究とは？ ～磁石の起源を探り、応用する～」
梅津 理恵 准教授 （東北大学金属材料研究所 新素材共同研究開発センター）

②「超音波で体内を診る、医療用超音波の研究 ～メーカーの研究所ってどんなところ？～」
広島 美咲 （株式会社 日立製作所 ヘルスケアイノベーションセンター）

7/31(水) 講演

①「グリーンケミカルと私」
郭 海心 助教（東北大学大学院環境科学研究科 先端環境創成学専攻）

②「スーパーウーマンでなくても活躍できる時代へ ― 仕事に育児に奮闘中の私の半生を振り返って」
高野 初音（仙台市建設局 道路部道路計画課）

主催：東北大学工学研究科・工学部
企画：東北大学工学研究科等男女共同参画委員会、工学系女性研究者育成支援推進室（ALicE）
お問い合わせ：東北大学大学院工学研究科 総務課総務係
TEL：022-795-5805 E-mail：eng_alice@grp.tohoku.ac.jp